



**MĚSTSKÁ NEMOCNICE
S POLIKLINIKOU
UHERSKÝ BROD**



www.nemub.cz

VÝROČNÍ ZPRÁVA 2015

O NEMOCNICI
představení nemocnice

| | |
|---------------------------|----|
| Úvodní slovo | 6 |
| Základní údaje | 7 |
| Orgány obchodní korporace | 8 |
| Management nemocnice | 9 |
| Orientační plán nemocnice | 10 |
| Lékařská pohotovost | 11 |

POSKYTOVANÉ SLUŽBY
co se za rok událo nového

| | |
|--|----|
| Ambulance praktického lékaře pro dosp. | 14 |
| Ambulance rehabilitace | 15 |
| Jaké služby nabízíme? | 16 |
| Léčebna následné péče | 17 |
| Sociální lůžka | 18 |

ZPRÁVA O HOSPODAŘENÍ
jak se hospodařilo

| | |
|----------------------------|----|
| Zpráva o hospodaření | 22 |
| Náklady | 23 |
| Výnosy | 24 |
| Návrh rozdělení zisku | 24 |
| Přehled nájemních smluv | 24 |
| Ostatní finanční ukazatele | 25 |
| Technické zhodnocení | 26 |
| Dlouhodobý majetek | 26 |

OSTATNÍ

| | |
|------------------------------------|----|
| Projekty EU a ÚP | 30 |
| Organizační struktura | 31 |
| Personální statistika | 32 |
| Poděkování | 33 |
| Zpráva o vztazích | 34 |
| Poskytování informací 106/1999 Sb. | 37 |



O NEMOCNICI

představení nemocnice

ÚVODNÍ SLOVO

Vážené dámy a pánové,
předkládáme Vám výroční zprávu za uplynulý rok 2015. Ekonomika nemocnice byla i v tomto roce v dobré kondici a proto jsme mohli uskutečnit všechny plánované investiční záměry, obchodním partnerům zaplatit veškeré faktury, postupně spravovat interiéry a exteriéry komplexu budov a našim zaměstnancům, pacientům a nájemcům vytvářet příjemné pracovní prostředí.

Po personální stránce jsme se potýkali s nedostatkem personálu u pracovních pozic fyzioterapeutů. Během roku k nám nastoupilo celkem pět nových fyzioterapeutů a doplnili jsme tak požadovaný stav. Pracovali jsme i nadále na organizačních změnách, proběhly personální změny na vedoucích postech a postupně nastavujeme motivační systém v odměňování našich zaměstnanců.

Naší snahou je i nadále zlepšovat a poskytovat kvalitní a dostupnou péči pro naše pacienty. Do vzdělání a školení našich zaměstnanců vynakládáme stále více finančních prostředků. Pravidelně vyhodnocujeme dotazníky kvality a pracujeme se stížnostmi od našich pacientů.

Pro pacienty na oddělení následné péče jsme uspořádali Mikuláše, stále větší oblibu si získávají „Vánoční tvořivé dílny“, zazpívat přišel ženský sbor Čerešňa a taky pacienty potěšily dárečky od klientů Terapeutické dílny sv. Justiny.

Důležitá je pro nás také spolupráce se sponzory, díky kterým se nám daří postupně vybavovat oddělení novými přístroji a zařízeními. Všechny pokoje jsme dovybavili LCD televizory, pořídili nová nemocniční lůžka, stoly, židle, EKG a další přístroje. Vyřazené nemocniční postele jsme nabídli k odprodeji a 15 ks polohovacích postelí jsme zaslali na Ukrajinu.

Nemocnice je však složitý funkční celek, který je založen na kvalitě mezilidských vztahů, odbornosti personálu a na komunikaci vně i navenek. Personál je to nejceněnější, co má nemocnice k dispozici, a proto je potřeba neustále pracovat a rozvíjet tyto dovednosti, abychom si udrželi Vaši důvěru a kvalitu poskytovaných služeb.

Myslím si, že se nemocnice posunula zase o krok dál a to díky všem zaměstnancům a jejich osobnímu nasazení. Za to jim patří můj velký dík! Děkuji všem ostatním, kteří se jakkoliv zapojili do činnosti naší společnosti.

Ing. Ferdinand Kubáník - jednatel společnosti

ZÁKLADNÍ ÚDAJE

Městská nemocnice s poliklinikou Uh. Brod, s.r.o.

Partyzánů 2174, 688 01 Uherský Brod

Spisová značka: C 35422 vedená u Krajského soudu v Brně

Datum zápisu: 7. prosince 1999

IČ: 25583905

DIČ: CZ25583905

Právní forma: Společnost s ručením omezeným

Předmět podnikání:

Provozování nestátního zdravotnického zařízení s druhem a rozsahem poskytování péče:

- léčebna dlouhodobě nemocných, lůžková péče,
- všeobecné praktické lékařství, ambulantní péče,
- rehabilitační a fyzikální medicína, ambulantní péče,
- fyzioterapie, ambulantní péče.

Výroba, obchod a služby neuvedené v přílohách 1 až 3 živnostenského zákona.

Statutární orgán:

Ing. Ferdinand Kubáník, jednatel

Počet členů statutárního orgánu: 1

Počet členů dozorčí rady: 5

Společník:

Město Uherský Brod

IČ: 00291463

Masarykovo nám. 100

688 01 Uherský Brod

Zakladatel:

Město Uherský Brod

Podíl:

Vklad: 138 446 000 Kč

Splaceno: 100 %

Obchodní podíl: 100 %

Druh podílu: základní

Kmenový list: nebyl vydán

ORGÁNY OBCHODNÍ KORPORACE

Valná hromada:

Ing. Patrik Kunčar
Ing. Jan Hrdý
Ing. Petr Vrána
Mgr. David Surý
Ing. Štěpán Janík
MUDr. Antonín Karásek
Mgr. Hana Mahdalová
Bc. Terezie Fojtíková, DiS.
Dalibor Jiříček

Dozorčí rada:

Ing. Mgr. Jitka Brázdová
(předsedkyně)
MUDr. Miroslav Černý
Ing. Zdenka Chrástková
Ing. Vladislav Ondrůšek
Mgr. Jan Uherka



Slavnostní otevření hlavního vstupu

MANAGEMENT NEMOCNICE



Ing. Ferdinand Kubáník
jednatel
tel.: +420 572 629 131
e-mail: reditel@nemub.cz



Karel Sadílek
vedoucí správy a údržby budov
tel.: +420 572 629 138
e-mail: sadilek@nemub.cz



Zdeňka Klonová
finanční účetní
tel.: +420 572 629 133
e-mail: klonova@nemub.cz



Bc. Karolína Švihká
odborná referentka
tel.: +420 572 629 134
e-mail: referent@nemub.cz



Mgr. Aneta Prná
právníčka a manažerka kvality
tel.: +420 572 629 132
e-mail: prna@nemub.cz



RNDr. Tomáš Kalina
správce informačních technologií
tel.: +420 572 629 137
e-mail: kalina@nemub.cz



Marie Hanáková
mzdová účetní
tel.: +420 572 629 153
e-mail: hanakova@nemub.cz



Irena Hamšíková
referentka nákupu
tel.: +420 572 629 136
e-mail: hamsikova@nemub.cz



NP MĚSTSKÁ NEMOCNICE S POLIKLINIKOU UHERSKÝ BROD

 Vstup do všech pavilonů je bezbariérový

 Vstup do budovy (pracovní dny)

 Vstup soboty, neděle a státní svátky

 Vstup pohotovost dospělá + dětská 

www.nemub.cz

ORIENTAČNÍ SYSTÉM AREÁLU

A₁

– Podlaží 1
Denní stacionář

– Podlaží 2
Praktičtí lékaři pro děti a dorost
Rehabilitace
Lékařská pohotovost
Elektroléčba

– Podlaží 3
Praktický lékař pro děti a dorost
Rehabilitace
Psychologie
Psychiatrie
Ortodoncie
Stomatologie
Endokrinologie
Plavecká škola UH

– Podlaží 4
Léčebna následné péče V. odd.

B₁₋₂

– Podlaží 1
Vodoléčba
Pedikúra

– Podlaží 2
Ambulance RHB lékař
Rehabilitace
Kantýna
Dětský bazének

B

– Podlaží 1
Laboratoře
Diabetologie
Endokrinologie
Neurologie
Gastroenterologie
Správa budov

– Podlaží 2
Všeobecní lékaři pro dospělé
Odběrová místnost
Kardiologie
Vrchní sestra LNP
Informace

– Podlaží 3
Léčebna následné péče III. odd
Zdravotně-sociální pracovník

– Podlaží 4
Léčebna následné péče IV. odd

B₁₋₁

Lékárna

C

– Podlaží 1
Radiodiagnostika-sono
Ortopedie
Chirurgie
Urologie
Stomatologie

– Podlaží 2
Interna EKG
Gynekologie
Neurologie
Plicní ambulance
Finanční účtárna

– Podlaží 3
Oční ambulance
Vojenská ZP
Stomatologie
ORL
Klinický psycholog
Revmatologie
Logopedie
Projektant
Terapeutická dílna
sv. Justiny

– Podlaží 4
Diabetologie
Psychiatrie
Gynekologie
Zubní laboratoř
Školící místnost

– Podlaží 5
Dialýza
Nefrologie

C₁

– Podlaží 1
Rentgeny

– Podlaží 2
Ředitelství
Prodejna zdravotních pomůcek
Odběrová místnost
Mzdová účtárna

A

Soukromá dopravní služba Ševčík
Kotelna

D

Garáže

LÉKAŘSKÁ POHOTOVOST

Lékařská pohotovostní služba je zajištěna v uherskobrodské poliklinice každý den v níže uvedených časech.

Vstup je ze zadní části areálu (viz. mapa areálu)

DĚTSKÁ POHOTOVOST

Po – Pá: 17:00 – 20:00
So, Ne, Sv: 8:00 – 15:00
tel.: +420 572 629 340

POHOTOVOST PRO DOSPĚLÉ

Po – Pá: 17:00 – 20:00
So, Ne, Sv: 8:00 – 20:00
tel.: +420 572 632 555





POSKYTOVANÉ SLUŽBY

co se za rok událo nového

AMBULANCE PRAKTICKÉHO LÉKAŘE PRO DOSPĚLÉ

Čeká na vás příjemné prostředí moderní ordinace vybavené analyzátozem CRP při zánětech, sebraný tým lékaře a sestry, laskavý a vřelý přístup k pacientovi, návaznost na ambulance specialistů v rámci objektu polikliniky a dobrá dostupnost. Efektivně léčíme onemocnění, pravidelně kontrolujeme váš zdravotní stav, zajišťujeme systém vstupních a preventivních prohlídek, očkování, posudkovou a konzultační činnost. V roce 2014 odešla na mateřskou dovolenou MUDr. Monika Bartíková a nahradila ji lékařka MUDr. Anna Petruchová. Plánujeme rozšířit spektrum poskytovaných služeb o ambulanci léčby bolesti.

Máme uzavřené smluvní vztahy se zdravotními pojišťovnami:

Všeobecná zdravotní pojišťovna (111)
Vojenská zdravotní pojišťovna České republiky (201)
Česká průmyslová zdravotní pojišťovna (205)
Oborová zdravotní pojišťovna (207)
Zdravotní pojišťovna Ministerstva vnitra České republiky (211)
Revírní bratrská pokladna (213)

ORDINAČNÍ DOBA

| | |
|---------|---------------|
| Pondělí | 07:00 – 12:00 |
| Úterý | 12:00 – 18:00 |
| Středa | 07:00 – 12:00 |
| Čtvrtek | 07:00 – 12:00 |
| Pátek | 07:00 – 12:00 |

KONTAKTNÍ ÚDAJE

MUDr. Anna Petruchová
lékařka
e-mail: petruchova@nemub.cz

Gabriela Fantová
zdravotní sestra
tel.: +420 572 629 122

AMBULANCE REHABILITACE

Ambulance rehabilitace je vybavena přístroji na elektroléčbu, vodoléčbu a jinými speciálními přístroji a pomůckami k terapii. Nadále pracuje náš tým fyzioterapeutů a zaměstnanců rehabilitace na vysoké odborné úrovni a zároveň v příjemném prostředí. Všem našim klientům, pacientům se snažíme maximálně vyjít vstříc. Již dlouho řešíme čekací doby, v jejichž délce se odráží velikost spádové oblasti a zájem o naše služby. Preferujeme včasné ošetření kojenců, akutních poúrazových a pooperačních stavů (a to do 10 dnů od objednání v ambulanci rehabilitace) pro předcházení možných zdravotních komplikací. Zde tedy žádné čekací doby nejsou. V roce 2015 jsme přijali pět nových fyzioterapeutů a doplnili tak celkový počet úvazků na 10. Podařilo se nám po téměř dvou letech vyjednávání navýšit úvazek rehabilitačního lékaře o 0,6 úvazku. Místo se zatím nepodařilo obsadit. V roce 2015 jsme zakoupili nový přístroj BTL, pořídili jsme 4 ks klimatizací a vymalovali jsme celé oddělení.

Petra Srencová
vedoucí fyzioterapeutka

STATISTICKÉ ÚDAJE PRO ROK 2015

| Počet dokladů | Počet pacientů |
|---------------|----------------|
| 9 882 | 4 753 |

KONTAKTNÍ ÚDAJE

MUDr. Hana Chmelařová
vedoucí lékařka
e-mail: chmelarova@nemub.cz

Petra Srencová
vedoucí fyzioterapeutka
tel.: +420 572 629 330
e-mail: srncova@nemub.cz

Věra Valášková
objednávání pacientů
tel.: +420 572 629 317
e-mail: rehabilitace@nemub.cz

JAKÉ SLUŽBY NABÍZÍME?

Rehabilitace:

- kineziologický rozbor,
- individuální tělesná výchova,
- měkké techniky a mobilizace,
- terapie aktivací hlubokého stabilizačního systému a páteře a další techniky na neurofyzilogickém podkladě (senzomotorika, PNF, atd.),
- Vojtova metoda,
- metoda L. Mojžíšové,
- Sm-systém,
- cvičení dle McKenzie,
- reflexní masáže,
- reflexní terapie chodidel,
- terapie funkčních poruch čelistního kloubu,
- motodlaha na ramenní a kolenní kloub,
- Redcord.

Vodoléčba:

- subakvální masáž,
- vířivá lázeň celková,
- vířivá lázeň na horní i dolní končetiny,
- Hubbard.

Fyzikální terapie:

- elektroterapie,
- magnetoterapie,
- magnetostimulace,
- ultrazvuk,
- krátkovlnná diatermie,
- parafín.

Výhradně placené služby:

- klasické masáže,
- Dornova metoda,
- kraniosakrální terapie,
- kineziotaping,
- manuální lymfodrenáž,
- kosmetická lymfodrenáž,
- laser.

Veškeré nabízené terapie si lze i zakoupit.
Kompletní ceník procedur naleznete na
www.nemub.cz

LÉČEBNA NÁSLEDNÉ PÉČE

Městská nemocnice s poliklinikou poskytuje lůžkovou následnou péči. K dispozici máme 3 samostatná oddělení (každé oddělení disponuje 30 lůžky) s celkovou kapacitou 90 lůžek. Pacienti jsou přijímáni na základě doporučení ošetřujícího lékaře nebo jsou přijímáni k hospitalizaci z nemocnic z oddělení jako jsou např. interna, chirurgie, ortopedie, neurologie aj. pokud jejich stav už nevyžaduje pobyt na akutním lůžku, ale jejich stav vyžaduje do-léčení. Lůžka následné péče jsou určena nemocným bez ohledu na věk, u kterých je nutná dlouhodobější intenzivní léčebná, re-habilitační nebo ošetrovatelská péče v rozsahu, který není možno zabezpečit ambulantně, tj. v domácnosti pacienta. Pacienti do-stávají celodenní stravu včetně teplých večeří. Na všech pokojích jsou k dispozici nové televizory. V roce 2015 jsme za spoluúčasti sponzorů zakoupili 10 el. polohovatelných lůžek, 2 ks sprchovacích lehátek, 2 ks EKG přístrojů apod. Připravili jsme pro pacienty také doprovodný program: Mikuláše s družinou, vánoční tvořivé dílny a zazpívat přišel ženský sbor Čerešňa. V rámci tohoto oddělení nabízíme dobrovolnictví a klinickou pas-torační péči.

STATISTICKÉ ÚDAJE PRO ROK 2015

| Příjem | Propuštění | Zemřelí | Průměrná ošetrovací doba | Obložnost |
|--------|------------|---------|--------------------------|-----------|
| 1037 | 970 | 59 | 26,48 | 84,7 % |

KONTAKTNÍ ÚDAJE

MUDr. Alice Kočičková

primářka oddělení

tel.: +420 572 629 373

e-mail: kocickova@nemub.cz

Lékaři:

MUDr. Simona Řezníčková

MUDr. Lenka Hráčková

Sudniková (t. č. MD)

MUDr. Mojmír Čermák

MUDr. Petr Antálek

Ivana Bobčíková

vrchní sestra

tel.: +420 572 629 215

mobil: +420 720 995 067

e-mail: bobcikova@nemub.cz

SOCIÁLNÍ LŮŽKA

Sociální služba poskytovaná ve zdravotnických zařízeních lůžkové péče – § 52 zákona č. 108/2006 Sb., o sociálních službách, ve znění pozdějších předpisů.

Zásady poskytování sociální služby u „sociálních lůžek“:

- dodržení práv uživatele,
- individuální přístup,
- respektování vlastní volby uživatele,
- odbornost a profesionalita.

Kdo se může stát uživatelem?

Uživatelé služby se může stát dospělá osoba s chronickým onemocněním nebo se zdravotním postižením, která je propuštěna z ústavní zdravotní péče, ale z důvodů nepříznivé sociální situace, dlouhodobě nepříznivému zdravotnímu stavu a snížené soběstačnosti v základních denních činnostech a vyžaduje pomoc jiné fyzické osoby a tuto pomoc nelze zajistit jiným způsobem.

Služba není poskytována osobám:

- jejichž zdravotní stav vyžaduje ústavní zdravotní péči,
- které trpí akutním infekčním onemocněním,
- jejichž soběstačnost je snížena z důvodu závislosti na návykových látkách (alkohol, drogy),
- které trpí psychózou a psychickými poruchami, při nichž mohou ohrozit sebe nebo druhé,
- jejichž chování znemožňuje soužití s kolektivem (schizofrenie, afekt. poruchy, depresivní poruchy, těžké formy demence – Alzheimerova choroba).

KONTAKTNÍ ÚDAJE

Bc. Milena Hauerlandová
zdravotně–sociální pracovnice

tel.: +420 572 629 240

e-mail: zsp@nemub.cz





ZPRÁVA O HOSPODAŘENÍ NEMOCNICE

jak se hospodařilo

ZPRÁVA O HOSPODAŘENÍ

VÝROK AUDITORA

Podle našeho názoru účetní závěrka podává věrný a poctivý obraz aktiv, pasiv a finanční situace společnosti Městská nemocnice s poliklinikou Uh. Brod, s.r.o. k 31. 12. 2015 a nákladů, výnosů a výsledků jejího hospodaření a peněžních toků za rok 2014 v souladu s českými účetními předpisy.

ZPRÁVA O VÝROČNÍ ZPRÁVĚ

Ověřili jsme soulad informací o auditované společnosti za uplynulé období, uvedených ve výroční zprávě, s výše uvedenou závěrkou. Za správnost výroční zprávy je odpovědné vedení společnosti. Podle našeho názoru jsou tyto informace ve všech významných ohledech v souladu s touto účetní závěrkou, z níž byly převzaty.

Ing. Pavla Frkalová, odpovědný auditor

VÝSLEDEK HOSPODAŘENÍ

Hospodářský výsledek společnosti před zdaněním v roce 2015 činil **1.149 tis. Kč (po zdanění 976 tis. Kč)**. Osobní náklady tvořily 57 % z celkových nákladů. Na konci roku byly vyplaceny mimořádné odměny zaměstnancům díky zlepšenému výsledku hospodaření. Zakoupili jsme vybavení za 1,3 mil. Kč. Výnosy se meziročně zvýšily o 3 % (tj. 1,6 mil. Kč) a náklady se zvýšily o 3 % (tj. 1,7 mil. Kč).

ÚČETNÍ EVIDENCE

Hospodaření společnosti je průkazně vedeno v souladu se zákonem č. 563/1991 Sb., v platném znění a vyhláškou Ministerstva financí č. 500/2002 Sb. Účetnictví je upraveno vnitřními směrnici. Inventarizace majetku byla prováděna v zákonem stanovených termínech.

NÁKLADY

| | účet | 2012 | 2013 | 2014 | 2015 |
|--------------------------------|----------|--------|--------|--------|--------|
| Spotřeba materiálu | 501 | 7.501 | 7.995 | 9.381 | 9.537 |
| Energie | 502 | 3.566 | 3.365 | 2.985 | 3.096 |
| PHM | 503 | 32 | 10 | 21 | 24 |
| Opravy | 511 | 1.257 | 729 | 999 | 1.045 |
| Cestovné | 512 | 36 | 95 | 95 | 103 |
| Náklady na reprezentaci | 513 | 45 | 56 | 66 | 69 |
| Ostatní služby | 518 | 2.945 | 2.985 | 3.301 | 3.097 |
| Osobní náklady | 520 | 163 | 599 | 516 | 643 |
| Mzdy+OON | 521, 523 | 17.831 | 18.289 | 21.102 | 21.938 |
| Zdravotní a sociální pojištění | 524 | 6.037 | 6.276 | 7.205 | 7.501 |
| Ostatní sociální pojištění | 525 | 0 | 0 | 0 | 0 |
| Zákonné sociální náklady | 527 | 923 | 1.061 | 1.061 | 1.400 |
| Daně, kolky | 531, 538 | 18 | 20 | 26 | 19 |
| Zůstatková cena prodaného DHM | 541 | 113 | 11 | 74 | 0 |
| Prodaný materiál | 542 | 0 | 0 | 0 | 0 |
| Pokuty, úroky z prodlení | 544, 545 | 1 | 1 | 0 | 15 |
| Odpis pohledávky | 546 | 10 | 6 | 18 | 0 |
| Ostatní provozní náklady | 548 | 1.414 | 1.157 | 1.393 | 1.390 |
| Odpisy | 551 | 4.083 | 4.523 | 5.032 | 5.139 |
| Tvorba zák. opravných položek | 558 | -9 | 12 | 21 | 24 |
| Tvorba opravných položek | 559 | 0 | 0 | 0 | 0 |
| Ostatní finanční náklady | 568 | 38 | 40 | 25 | 22 |
| Daň z příjmu | 591 | 156 | 0 | 198 | 173 |

Náklady celkem
(údaje v tis. Kč)

46.160 47.230 53.520 55.259

VÝNOSY

| | účet | 2012 | 2013 | 2014 | 2015 |
|---|------|---------------|---------------|---------------|---------------|
| Tržby za výrobky | 601 | 0 | 0 | 0 | 0 |
| Tržby za služby | 602 | 44.040 | 44.883 | 54.283 | 55.618 |
| Tržby za zboží | 604 | 0 | 0 | 0 | 0 |
| Tržby z prodeje DNM,DHM | 641 | 0 | 0 | 0 | 5 |
| Tržby z prodeje materiálu | 642 | 3 | 8 | 2 | 0 |
| Ostatní provozní výnosy | 648 | 127 | 2 | 270 | 592 |
| Úroky přijaté | 662 | 17 | 4 | 33 | 19 |
| Ostatní finanční výnosy – regul. popl. | 668 | 2.362 | 2.468 | 5 | 0 |
| Výnosy celkem (údaje v tis. Kč) | | 46.550 | 47.365 | 54.592 | 56.235 |
| Výsledek hospodaření po zdanění (údaje v tis. Kč) | | 390 | 135 | 1.072 | 976 |

NÁVRH ROZDĚLENÍ ZISKU

Hospodářský výsledek roku 2015 v celkové výši **975.567,73 Kč** navrhuje společnost rozdělit následovně: částku ve výši **48.778,38 Kč** (tj. 5 %) jako příděl do rezervního fondu a zbylou částku **926.789,35 Kč** zaúčtovat jako nerozdělený zisk minulých let.

PŘEHLED UZAVŘENÝCH NÁJEMNÍCH SMLUV

K 31. 12. 2015 měla společnost uzavřených celkem 72 nájemních smluv. Z toho je celkem 18 mimo zdravotních poskytovatelů. V roce 2015 ukončili nájemní vztah 3 nájemci a uzavřeli jsme celkem 3 nové smlouvy.



OSTATNÍ FINANČNÍ UKAZATELE

| Přehled příjmů od zdravotních pojišťoven | 2013 | 2014 | 2015 | | |
|--|---------------|---------------|---------------|--------|------|
| Všeobecná zdravotní pojišťovna (111) | 29.177 | 36.190 | 36.219 | ● VZP | 79 % |
| Vojenská zdravotní pojišťovna (201) | 787 | 998 | 819 | ● VoZP | 2 % |
| Česká průmyslová zdravotní pojišťovna (205) | 2.332 | 2.468 | 2.379 | ● ČPZP | 5 % |
| Zdravotní pojišťovna ministerstva vnitra (211) | 2.997 | 4.292 | 5.497 | ● ZPMV | 12 % |
| Oborová zdravotní pojišťovna (207) | 351 | 407 | 639 | ● OZP | 1 % |
| Revírní bratrská pokladna (213) | 18 | 105 | 152 | ● RBP | 0 % |
| Celkem (údaje v tis. Kč) | 35.662 | 44.460 | 45.705 | | |

| Přehled podílů jednotlivých nákladů | 2013 | 2014 | 2015 | | |
|-------------------------------------|---------------|---------------|---------------|----------------|------|
| Materiál | 7.995 | 9.381 | 9.537 | ● Materiál | 17 % |
| Energie | 3.365 | 2.985 | 3.096 | ● Energie | 6 % |
| Odpisy | 4.523 | 5.032 | 5.139 | ● Odpisy | 9 % |
| Osobní náklady | 26.225 | 29.884 | 31.482 | ● Osobní nák. | 57 % |
| Ostatní náklady | 5.122 | 6.238 | 6.005 | ● Ostatní nák. | 11 % |
| Celkem (údaje v tis. Kč) | 47.230 | 53.520 | 55.259 | | |



TECHNICKÉ ZHODNOCENÍ V ROCE 2015

Budovy (technické zhodnocení)

| | |
|--|------------------------|
| Pavilon A - Instalace automatických dveří k hlavnímu vstupu na dětské odd. I. NP (12/2015) | 87.320,27 Kč |
| Pavilon B - Kaplička (12/2015) | 21.864,70 Kč |
| Pavilon B - Rekonstrukce hlavního vstupu (12/2015) | 1.687.640,67 Kč |
| Pavilon C - Instalace automatických dveří u hlavního vchodu (05/2015) | 86.691,76 Kč |
| Pavilon C - Rekonstrukce odběrové místnosti (05/2015) | 71.323,80 Kč |
| Celkem | 1.954.841,20 Kč |

DLOUHODOBÝ MAJETEK NAKOUPENÝ V ROCE 2015

Dlouhodobý hmotný majetek v hodnotě vyšší než 40 tis. Kč

| | |
|---------------------------|----------------------|
| Lehátko sprchovací | 42.775,50 Kč |
| EKG | 56.628,00 Kč |
| Lehátko sprchovací | 42.775,50 Kč |
| Myčka nádobí dvouplášťová | 45.244,32 Kč |
| EKG | 56.628,00 Kč |
| BTL - 5000 Magnetoterapie | 104.845,29 Kč |
| Celkem | 348.896,61 Kč |





OSTATNÍ

PROJEKTY EVROPSKÉ UNIE A ÚŘADU PRÁCE

Odborné praxe pro mladé do 30 let ve Zlínském kraji

Městská nemocnice s poliklinikou Uh. Brod čerpá finanční příspěvky na osobní náklady nových zaměstnanců z projektu „Odborné praxe pro mladé do 30 let ve Zlínském kraji“. Pracovní místa byla vytvořena na ředitelství nemocnice na pracovní pozici “asistentka jednatele” a “samostatný právní referent”. Po dobu jednoho roku tak budou účastníci projektu získávat odbornou zkušenost a zlepšovat si předpoklady pro své budoucí profesní uplatnění.

Tento projekt je financován z 85 % z prostředků ESF prostřednictvím Operačního programu Lidské zdroje a zaměstnanost a z 15 % z prostředků státního rozpočtu ČR.

„Podporujeme Vaši budoucnost“

www.esfcr.cz



ORGANIZAČNÍ STRUKTURA

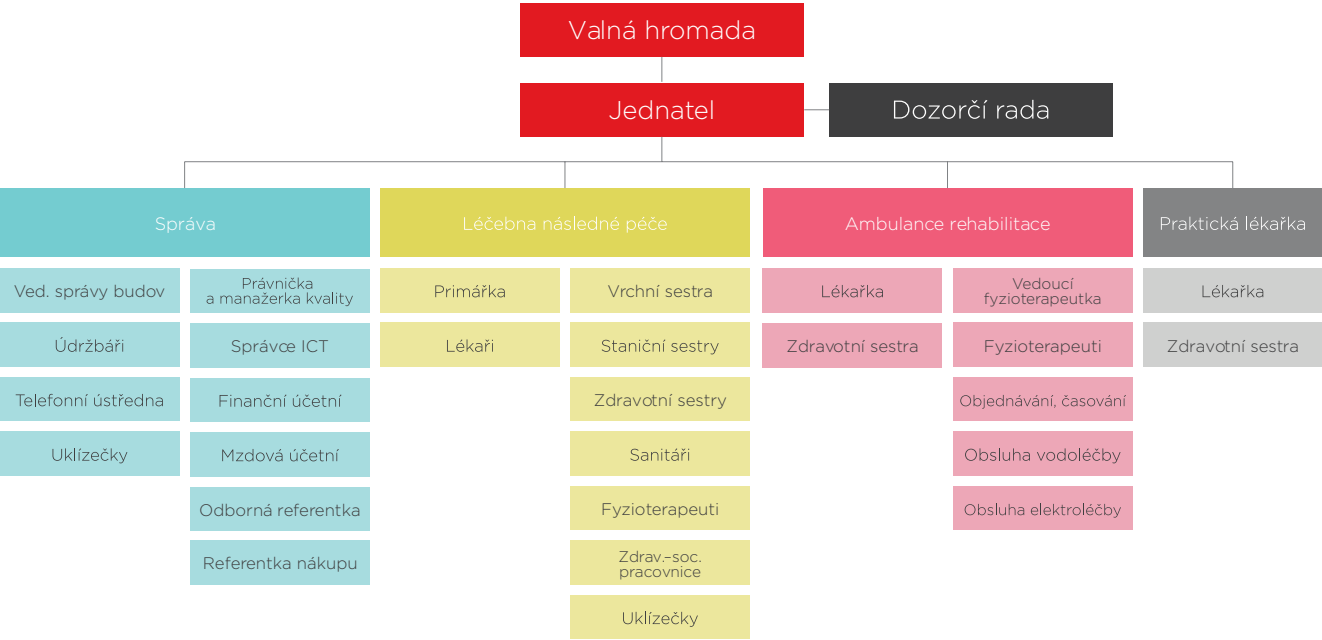

PERSONÁLNÍ STATISTIKA

| | 2013 | 2014 | 2015 |
|-----------------------------|------|------|------|
| Přepočtený stav zaměstnanců | 83 | 85 | 87 |

Věková struktura zaměstnanců

| | | | |
|---------------|----|----|----|
| 18 – 30 let | 11 | 12 | 11 |
| 31 – 40 let | 17 | 16 | 17 |
| 41 – 50 let | 32 | 28 | 30 |
| 51 – 62 let | 27 | 31 | 33 |
| 63 a více let | 5 | 6 | 6 |

Průměrný věk zaměstnanců

| | | | |
|---------------|--------------|--------------|--------------|
| Průměrná mzda | 18.440,00 Kč | 20.353,00 Kč | 20.370,00 Kč |
|---------------|--------------|--------------|--------------|

Struktura zaměstnanců

| | | | |
|-----------------------------|----|----|----|
| VŠ | 19 | 21 | 25 |
| SŠ | 46 | 47 | 41 |
| SOU | 25 | 23 | 30 |
| Ostatní (základní vzdělání) | 2 | 2 | 1 |



PODĚKOVÁNÍ

Zakladateli:

- Městu Uherský Brod.

Zaměstnancům:

- za jejich obětavou a záslužnou práci.

Ostatním institucím:

- Zdravotním pojišťovnám,
- Úřadu práce Uherské Hradiště,
- Oblastní charitě Uherský Brod,
- Odboru zdravotnictví Zlínského kraje.

Dobrovolníkům:

- za jejich obětavou a záslužnou činnost.

Farním úřadům

Děkujeme římskokatolickým farnostem Uherský Brod, Hradčovice, Prakšice a bratrům Dominikánům za duchovní doprovázení našich pacientů.

Sponzorům a dárcům:

- Slovácké strojírny a.s. - 120.000 Kč,
- Slovácké strojírny a.s. - přístroje EKG v hodnotě 113.256 Kč,
- Eva Horynová, Zlín - 5.000 Kč,
- PRIMA BILAVČÍK, s.r.o. - 100.000 Kč,
- Vladimír Zábrana, Vlčnov - 5.000 Kč.



ZPRÁVA O VZTAZÍCH MEZI OVLÁDAJÍCÍ A OVLÁDANOU OSOBOU A O VZTAZÍCH MEZI OVLÁDANOU OSOBOU A OSTATNÍMI OSOBAMI OVLÁDANÝMI STEJNOU OVLÁDAJÍCÍ OSOBOU ZA ROK 2015

Zprávu o vztazích předkládá ovládaná osoba za rozhodné období od 1. 1. 2015 do 31. 12. 2015

Ovládaná osoba

Název: **Městská nemocnice s poliklinikou Uh. Brod, s.r.o.**

Zapsána: v obchodním rejstříku Krajským soudem v Brně v oddíle C, vložce 35422

Sídlo: Partyzánů 2174, 688 01 Uherský Brod

IČ: 25583905 DIČ: CZ25583905

Ovládající osoba

Název: **Město Uherský Brod**

Sídlo: Masarykovo nám. 100, 688 01 Uherský Brod

IČ: 00291463 DIČ: CZ00291463

Osoby ovládané stejnou ovládající osobou

Propojené organizace ve vztahu k ovládané osobě, kromě ovládající osoby, jsou:

- **REGIO UB, s.r.o.** - Masarykovo nám. 105, 688 01 Uherský Brod
- **SOCIÁLNÍ SLUŽBY UHERSKÝ BROD**, příspěvková organizace
Za Humny 2292, 688 01 Uherský Brod, IČ: 71230629

Struktura vztahů mezi ovládanou a ovládající osobou

Město Uherský Brod je zakladatelem a jediným společníkem se 100% obchodním podílem společnosti Městská nemocnice s poliklinikou Uh. Brod, s.r.o.



Úloha ovládané osoby

Úlohou ovládané osoby je provozování nestátního zdravotnického zařízení dle oprávnění k poskytování zdravotních služeb, dále výroba, obchod a služby neuvedené v přílohách 1 až 3 živnostenského zákona dle předmětu podnikání, který je uveden v obchodním rejstříku.

Způsob a prostředky ovládání

Orgány společnosti jsou: valná hromada, jednatel a dozorčí rada. Jako zakladatel a jediný společník vykonává činnost valné hromady společnosti Rada města. Vztahy a kompetence orgánů společnosti jsou upraveny v základací listině společnosti.

Přehled jednání učiněných na popud nebo v zájmu ovládající osoby nebo jí ovládaných osob

V účetním období za rok 2015 nebyla na popud nebo v zájmu ovládající osoby nebo jí ovládaných osob učiněna jednání, která by se týkala majetku, který přesahuje 10 % vlastního kapitálu ovládané osoby zjištěného podle poslední účetní závěrky.

Přehled vzájemných smluv mezi osobou ovládanou a osobou ovládající nebo mezi osobami ovládanými

Název smlouvy: Smlouva o centralizovaném zadávání

Smluvní partner: Město Uherský Brod

Předmět smlouvy: Centrální zadávání na poskytovatele dodávek elektrické energie a zajištění distribučních a systémových služeb

Datum uzavření: 14. 4. 2015

Doba trvání: do 31. 12. 2018

Název smlouvy: Smlouva o výpůjčce pozemku č. 25/05143/15

Smluvní partner: Město Uherský Brod

Předmět smlouvy: Bezplatné užívání části pozemku

Datum uzavření: 31. 7. 2015

Doba trvání: do 31. 12. 2015 s automatickým ročním prodloužením



Název smlouvy: Smlouva o nájmu nebytových prostor č. 1094
Smluvní partner: Město Uherský Brod
Předmět smlouvy: Provozování denního stacionáře
Datum uzavření: 11. 6. 2010
Doba trvání: do 28. 8. 2017

Název smlouvy: Smlouva o výpůjčce pozemku č. 25/09/1381/09
Smluvní partner: Město Uherský Brod
Předmět smlouvy: Bezplatné užívání části pozemku
Datum uzavření: 23. 10. 2009
Doba trvání: do 31. 12. 2015 s automatickým ročním prodloužením

Název smlouvy: Kupní smlouva č. 38/2012 o dodávce a odběru tepla
Smluvní partner: REGIO UB, s.r.o.
Předmět smlouvy: Dodávka a odběr tepla
Datum uzavření: 18. 1. 2012
Doba trvání: neurčito

Posouzení toho, zda vznikla ovládané osobě újma, a posouzení jejího vyrovnání podle § 71 a 72 zákona o obchodních korporacích

Městské nemocnici s poliklinikou Uh. Brod, s.r.o. nevznikla žádná újma.

Zhodnocení dle § 82 odst. 4 zákona o obchodních korporacích

V rozhodném období z výše uvedených vztahů mezi ovládanými osobami nevznikly výhody nebo nevýhody a neplynou pro ovládanou osobu žádná rizika.

V Uherském Brodě dne 31. 3. 2016

Ing. Ferdinand Kubáník - jednatel



POSKYTOVÁNÍ INFORMACÍ PODLE ZÁKONA Č. 106/1999 SB. O SVOBODNÉM PŘÍSTUPU K INFORMACÍM

Výroční zpráva za rok 2015 o činnosti Městské nemocnice s poliklinikou Uh. Brod, s.r.o. v oblasti poskytování informací podle zákona č. 106/1999 Sb., o svobodném přístupu k informacím.

| | |
|--|---|
| Počet podaných žádostí o informace | 3 |
| Počet vydaných rozhodnutí o odmítnutí žádosti | 0 |
| Počet podaných odvolání proti rozhodnutí | 0 |
| Opis podstatných částí rozsudku soudu ve věci přezkoumání zákonnosti rozhodnutí povinného subjektu o odmítnutí žádosti | 0 |
| Výčet poskytnutých výhradních licencí | 0 |
| Počet stížností podaných podle § 16a zákona | 1 |
| Další informace vztahující se k uplatňování zákona | 0 |

Jedna žádost vyžadovala mimořádně rozsáhlé vyhledávání informací. Za vyhledání, prostudování, zpracování a předání dokumentace bylo žadateli účtováno 1 500 Kč. V roce 2015 byla podána jedna stížnost na vyřizování žádosti. Tato stížnost nebyla postoupena nadřízenému orgánu, neboť do 7 dnů ode dne, kdy stížnost došla, bylo žádosti vyhověno a informace byly poskytnuty. Předmětem žádosti byly skutečnosti, které se týkaly zejména majetku a odměňování členů orgánů společnosti.

V Uherském Brodě dne 22. 3. 2016

Zpracovala: Mgr. Aneta Prná



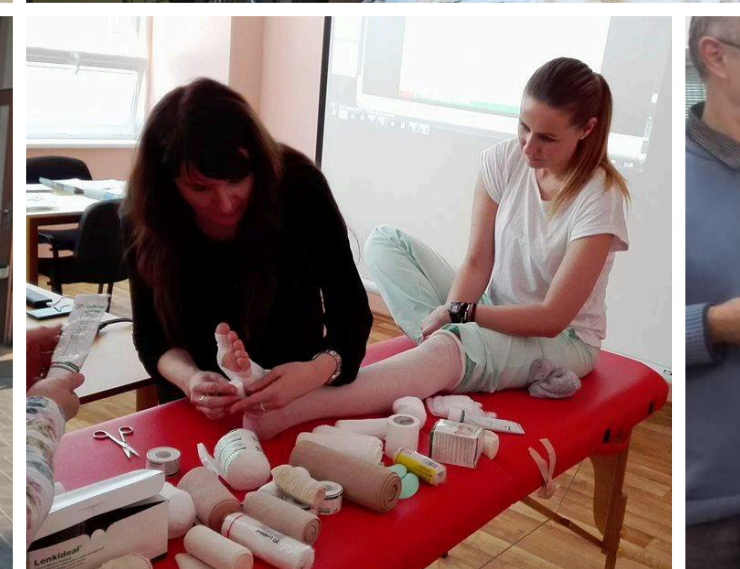

Vydala:

Městská nemocnice s poliklinikou Uh. Brod, s.r.o.
Partyzánů 2174
688 01 Uherský Brod

Rok vydání: 2016

www.nemub.cz